

BUS TIME TABLE / OTARU CIRCLE BUS (Otaru Stroller Bus)
巴士時刻表 / 小樽循環巴士 (小樽散策巴士)



INTER CITY BUS PASS
北海道中央巴士通票

Otaru Station ⇒ Otaru Canal ⇒ Sakai Machi ⇒ Otaru Canal
 小樽火車站 ⇒ 小樽運河 ⇒ 堺町 ⇒ 小樽運河

バス停名 / JP 日文	Bus Stop / English	巴士站 / 中文											
小樽駅前ターミナル	Otaru Station Bus Terminal	小樽火車站 巴士總站 / 4號站	9:40	10:10	10:40	11:10	11:40	12:10	12:40	13:10	13:40		
運河プラザ	Otaru Tourist Information	小樽旅遊問訊處	9:42	10:12	10:42	11:12	11:42	12:12	12:42	13:12	13:42		
小樽運河ターミナル	Otaru Canal Bus Terminal	小樽運河 巴士總站	9:50	10:20	10:50	11:20	11:50	12:20	12:50	13:20	13:50		
堺町	Sakai Machi	堺町	9:53	10:23	10:53	11:23	11:53	12:23	12:53	13:23	13:53		
北一硝子前	Kitaichi Glass	北一硝子前	9:55	10:25	10:55	11:25	11:55	12:25	12:55	13:25	13:55		
メルヘン交差点	MerChen Crossroads	童話十字路口	9:57	10:27	10:57	11:27	11:57	12:27	12:57	13:27	13:57		
北一硝子三号館前	Kitaichi Glass Emporium No.3	北一硝子 三號前	9:59	10:29	10:59	11:29	11:59	12:29	12:59	13:29	13:59		
ヴェネツィア美術館	Venetian Art Museum	威尼斯美術館	10:01	10:31	11:01	11:31	12:01	12:31	13:01	13:31	14:01		
かま栄本社前	Kamaei Main Store	蒲栄本店前	10:03	10:33	11:03	11:33	12:03	12:33	13:03	13:33	14:03		
小樽運河	Otaru Canal	小樽運河	10:05	10:35	11:05	11:35	12:05	12:35	13:05	13:35	14:05		
小樽運河ターミナル	Otaru Canal Bus Terminal	小樽運河 巴士總站	10:08	10:38	11:08	11:38	12:08	12:38	13:08	13:38	14:08		
日輪顧問(小樽バィ前)	Former Bank of Japan	舊日本銀行(小樽BINE前)	10:09	10:39	11:09	11:39	12:09	12:39	13:09	13:39	14:09		
稲穂十字街	Inaho Crossroads	稲穂十字街	10:11	10:41	11:11	11:41	12:11	12:41	13:11	13:41	14:11		
小樽駅前ターミナル	Otaru Station Bus Terminal	小樽火車站 巴士總站	10:15	10:45	11:15	11:45	12:15	12:45	13:15	13:45	14:15		

バス停名 / JP 日文	Bus Stop / English	巴士站 / 中文											
小樽駅前ターミナル	Otaru Station Bus Terminal	小樽火車站 巴士總站 / 4號站	14:10	14:40	15:10	15:40	16:10	16:40	17:10	17:40			
運河プラザ	Otaru Tourist Information	小樽旅遊問訊處	14:12	14:42	15:12	15:42	16:12	16:42	17:12	17:42			
小樽運河ターミナル	Otaru Canal Bus Terminal	小樽運河 巴士總站	14:20	14:50	15:20	15:50	16:20	16:50	17:20	17:50			
堺町	Sakai Machi	堺町	14:23	14:53	15:23	15:53	16:23	16:53	17:23	17:53			
北一硝子前	Kitaichi Glass	北一硝子前	14:25	14:55	15:25	15:55	16:25	16:55	17:25	17:55			
メルヘン交差点	MerChen Crossroads	童話十字路口	14:27	14:57	15:27	15:57	16:27	16:57	17:27	17:57			
北一硝子三号館前	Kitaichi Glass Emporium No.3	北一硝子 三號前	14:29	14:59	15:29	15:59	16:29	16:59	17:29	17:59			
ヴェネツィア美術館	Venetian Art Museum	威尼斯美術館	14:31	15:01	15:31	16:01	16:31	17:01	17:31	18:01			
かま栄本社前	Kamaei Factory HQ	蒲栄本店前	14:33	15:03	15:33	16:03	16:33	17:03	17:33	18:03			
小樽運河	Otaru Canal	小樽運河	14:35	15:05	15:35	16:05	16:35	17:05	17:35	18:05			
小樽運河ターミナル	Otaru Canal Bus Terminal	小樽運河 巴士總站	14:38	15:08	15:38	16:08	16:38	17:08	17:38	18:08			
日輪顧問(小樽バィ前)	Former Bank of Japan	舊日本銀行(小樽BINE前)	14:39	15:09	15:39	16:09	16:39	17:09	17:39	18:09			
稲穂十字街	Inaho Crossroads	稲穂十字街	14:41	15:11	15:41	16:11	16:41	17:11	17:41	18:11			
小樽駅前ターミナル	Otaru Station Bus Terminal	小樽火車站 巴士總站	14:45	15:15	15:45	16:15	16:45	17:15	17:45	18:15			

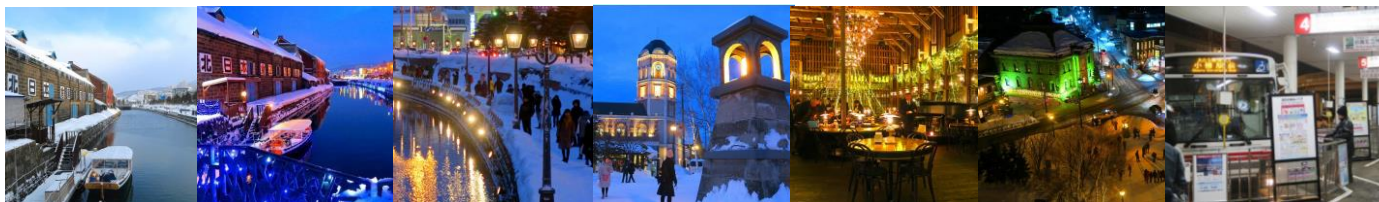

BUY NOW / 立即購買
 HOKKAIDO INTER CITY BUS

www.bus.hokkaidox.com

FOR MORE INFO / 更多信息
 HOKKAIDO INTER CITY BUS

EN <https://www.facebook.com>

華文 <https://www.facebook.com/groups/hokkaidox.bus>

BUS TIME TABLE / OTARU CIRCLE BUS (Otaru Stroller Bus)
巴士時刻表 / 小樽循環巴士 (小樽散策巴士)



Otaru Station ⇒ Otaru Canal ⇒ Sakai Machi ⇒ Otaru Canal
 小樽火車站 ⇒ 小樽運河 ⇒ 堺町 ⇒ 小樽運河

